



N=-4100

E=-1700

1 Particella: 462

Comune: (TV) MONTEBELLUNA
Foglio: 27
Scala originale: 1:2000
Dimensione cornice: 534.000 x 378.000 m. Protocollo pratica T32269/2025
7-Jan-2025 9:34:27

Agenzia delle Entrate
CATASTO FABBRICATI
Ufficio Provinciale di
Treviso

ELABORATO PLANIMETRICO	
Compilato da:	Martignago Massimo
Iscritto all'albo:	Geometri
Prov. Treviso	N. 3111

Comune di Montebelluna	Protocollo n. TV0074537 del 27/06/2017
Sezione: D Foglio: 10 Particella: 462	Tipo Mappale n. 74468 del 26/06/2017

Dimostrazione grafica dei subalterni Scala 1 : 500

PIANO TERRA

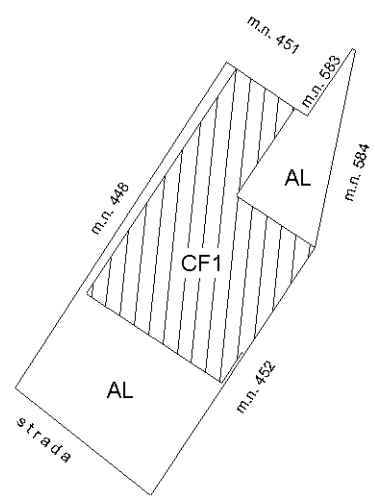
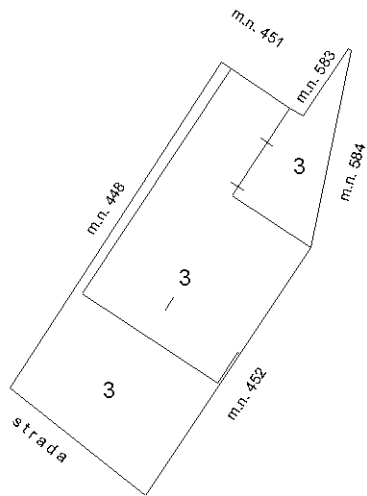

PIANO PRIMO

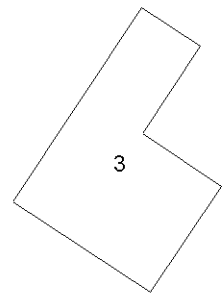

PIANO INTERRATO

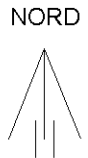
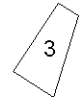

Ultima planimetria in atti

Elaborato Planimetrico - Catasto dei Fabbricati - Situazione al 07/01/2025 - Comune di MONTEBELLUNA(F443) - < Sez. urbana D - Foglio 10 Particella 462 >

ACCERTAMENTO DELLA PROPRIETA' IMMOBILIARE URBANA ELENCO DEI SUBALTERNI ASSEGNATI

Comune MONTEBELLUNA	Sezione D	Foglio 10	Particella 462	Tipo mappale 74468	del: 26/06/2017
------------------------	--------------	--------------	-------------------	-----------------------	--------------------

Sub	UBICAZIONE via/piazza	n.civ	Piani	Scala	Int	DESCRIZIONE
1	via san rocco		T-1			ABITAZIONE, SOPPRESSO E SOSTITUITO DAL SUB. 3 PER AMPLIAMENTO E DIVERSA DISTRIBUZIONE INTERNA.
2	via san rocco		T			AREA URBANA, SOPPRESSO E SOSTITUITO DAL SUB. 3 PER AMPLIAMENTO E DIVERSA DISTRIBUZIONE INTERNA.
3	via san rocco	SNC	S1-T - 1			ABITAZIONE PIANO S1-T-1 CON CORTE ESCLUSIVA DI MQ. 167, DERIVA DAI SUB. 1 E 2 PER AMPLIAMENTO E DIVERSA DISTRIBUZIONE INTERNA.

Visura telematica

**Agenzia delle Entrate
CATASTO FABBRICATI
Ufficio Provinciale di
Treviso**

Dichiarazione protocollo n. TV0074537 del 27/06/2017	
Planimetria di u.i.u. in Comune di Montebelluna	
Via San Rocco	civ. SNC
Identificativi Catastali:	Compilata da: Martignago Massimo
Sezione: D	Iscritto all'albo: Geometri
Foglio: 10	Prov. Treviso
Particella: 462	N. 3111
Subalterno: 3	

Scheda n. 1 Scala 1:200

PIANTA PIANO TERRA
H= 2.70 mt



PIANTA PIANO PRIMO
H= 2.70 mt

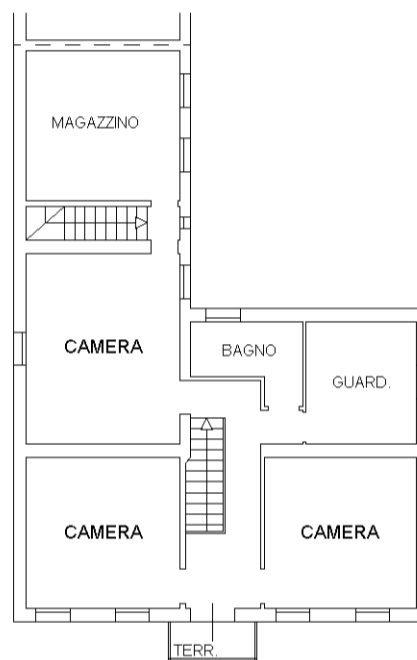

PIANTA PIANO INTERRATO
H= 2.70 mt

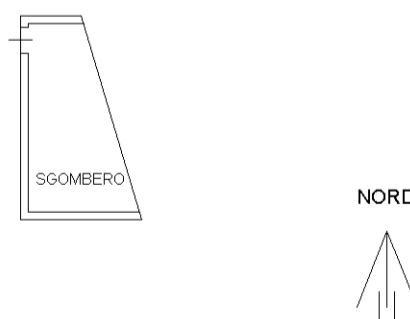

manu 01

Catasto dei Fabbricati - Situazione al 07/01/2025 - Comune di MONTEBELLUNA (F443) - < Sez. urbana D - Foglio 10 - Particella 462 - Subalterno 3 ->
VIA SAN ROCCO n. SNC Piano S1-T-1